＼ 地域の皆さまの健康を応援します！ ／

もっと気軽に、もっと身近に。

検診・人間ドック
受けてみませんか？

病気の早期発見・
早期治療につながる



自分のからだを
知るきっかけに



定期的な受診で
安心な毎日を



将来の不安を軽く



**早期発見が、
あなたと家族の
未来を守ります**

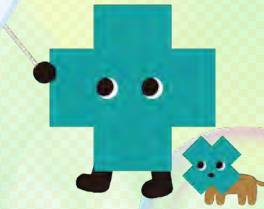

いつでも
簡単・便利！

当院の検診・人間ドックは



オンライン予約ができます！

24時間いつでも、インターネットからご予約いただけます。

24時間いつでも
予約OK

スマホ・PCで
かんたん予約

空き状況を確認して
スムーズに予約

忙しい方も
スキマ時間で完結



初めての方も、安心してご利用いただけます。



専門スタッフが
丁寧にサポート



快適で清潔な
検査環境



結果はわかりやすく
丁寧にご説明

～こんな方におすすめ！～

- ☑ 健康診断をしばらく受けていない方
- ☑ 忙しくて時間がとれない方
- ☑ 自分の健康状態を知りたい方

～あなたと、あなたの大切な人の「未来の安心」のために～

独立行政法人 国立病院機構
北海道医療センター
〒063-0005 札幌市西区山の手5条7丁目1番1号
TEL 011－611－8116　（地域医療連携室直通）

オンライン予約は
こちらから→
LINE/WEB対応

令和８年９月　地域医療連携室