



独立行政法人  
国立病院機構  
National Hospital Organization  
北海道東北グループ事務所

# 令和5年度採用 看護職員募集案内



Heart  
to  
Heart

想いを受けとめ心をつなぐ

充実した看護能力開発プログラムと  
頼れる先輩方があなたの成長をサポートします。  
仲間と共に看護について学び、考え、  
「思い描く看護職の姿」をカタチにできます。



## 国立病院機構の理念

私たち国立病院機構は国民一人ひとりの健康と我が国の医療の向上のために、  
たゆまぬ意識改革を行い、健全な経営のもとに患者の目線に立って  
親切丁寧な医療を提供し、質の高い臨床研究、教育研修の推進につとめます。

## 国立病院が目指すもの

国立病院機構は各病院の機能と特色を活かして、国の政策としての医療を主体的に取り組み、  
科学的根拠に基づいた医療の実践と患者にわかりやすい医療の提供として、次のことに取り組んでいます。

患者の目線に立ち、  
国民に満足される  
安心で質の高い  
医療の提供



臨床研究を通じた  
情報発信など  
我が国の医療の  
向上への検討



各病院の  
特色を活かした  
政策医療の提供



ネットワークを  
活用した教育研修  
などを通じた質の高い  
医療人の育成



## 国立病院機構の概要

**名称** 独立行政法人国立病院機構  
**設立** 平成16年4月1日  
**根拠法律** 独立行政法人国立病院機構法  
(平成14年法律第191号)

**病院数** 140病院  
**病床数** 53,029床  
**業務** ① 医療の提供  
② 医療に関する調査及び研究  
③ 医療に関する技術者の研修  
④ その他の付帯する業務

**職員数** 約62,000名  
**看護師数** 約40,000名  
**組織** 140病院と本部より構成  
北海道東北グループは1道6  
県20病院

## 国立病院機構 北海道東北グループの特徴

- 1 **全国 140 病院のネットワーク** ▶2P  
全国のネットワークを活かした診療、研究、教育事業を行い、国民の健康を支えています。
- 2 **国立病院機構の幅広い分野の看護** ▶4P  
様々な分野での幅広い医療を提供し、患者さんの健康や生活を支えています。
- 3 **教育プログラム・キャリアパス制度** ▶8P  
全国共通の教育プログラムで自立した看護師へと成長できます。さらなるステップアップを目指す看護師を支援します。
- 4 **ワークライフバランス** ▶13P  
ライフスタイルに合った、あなた色の働き方を支援します。
- 5 **北海道東北グループの採用コース** ▶14P  
希望のコースであなたの目指す看護に出会えます。

## 目次

1	全国 140 病院のネットワーク	2
	国立病院機構の事業・運営	3
	国立病院機構の看護の果たす役割	3
2	国立病院機構の幅広い分野の看護	4
3	教育プログラム、キャリアパス制度	8
	ACTy ナース（アクティナース）について	9
	ステップアップ支援、先輩からのメッセージ	10
	教育支援体制	12
4	ワークライフバランス	13
5	北海道東北グループの看護職員採用コース	14
	慢性期 - 急性期看護職員採用コースのご案内	15
	北海道東北グループ管内の病院紹介	16

### 病院紹介

<b>北海道</b>	北海道がんセンター	17
	北海道医療センター	18
	函館病院	19
	旭川医療センター	20
<b>青森県</b>	帯広病院	21
	弘前病院	22
	八戸病院	23
<b>岩手県</b>	青森病院	24
	盛岡医療センター	25
	花巻病院	26
<b>宮城県</b>	岩手病院	27
	釜石病院	28
	仙台医療センター	29
<b>秋田県</b>	仙台西多賀病院	30
	宮城病院	31
	あきた病院	32
<b>山形県</b>	山形病院	33
	米沢病院	34
<b>福島県</b>	福島病院	35
	いわき病院	36

奨学金制度のご案内	37
-----------	----

先輩から後輩へ  
看護の「想い」を伝え  
患者さんを看守る「心」をつないでいきます。

### 北海道東北グループ について

北海道、青森県、岩手県、宮城県、秋田県、山形県、福島県という1道6県（面積は日本国土の約4割）の広範囲に所在し、急性期及び慢性期、それぞれの特徴を有する20の病院があります。「国民一人ひとりの健康と我が国の医療の向上のために、たゆまぬ意識改革を行い、健全な経営のもとに患者の目線に立って親切丁寧に医療を提供し、質の高い臨床研究、教育研修の推進につとめる」という国立病院機構の理念のもと、国民の皆様にご満足いただける医療の環境づくりを基本とし、より良い医療を提供し信頼されるよう努力しています。また、卒後教育やキャリアアップを支える体制が整備され、皆様が理想の医療人として成長できるような環境があります。私たちと一緒に医療を担い、皆様一人ひとりの可能性を大きく広げていきましょう。

# 1

## 全国140病院のネットワーク

全国のネットワークを活かした診療、研究、教育事業を行い、国民の健康を支えています。

国立病院機構は

全国を6つのグループに分け、

全140病院を運営しています。

このネットワークを活かした医療を

行っています。

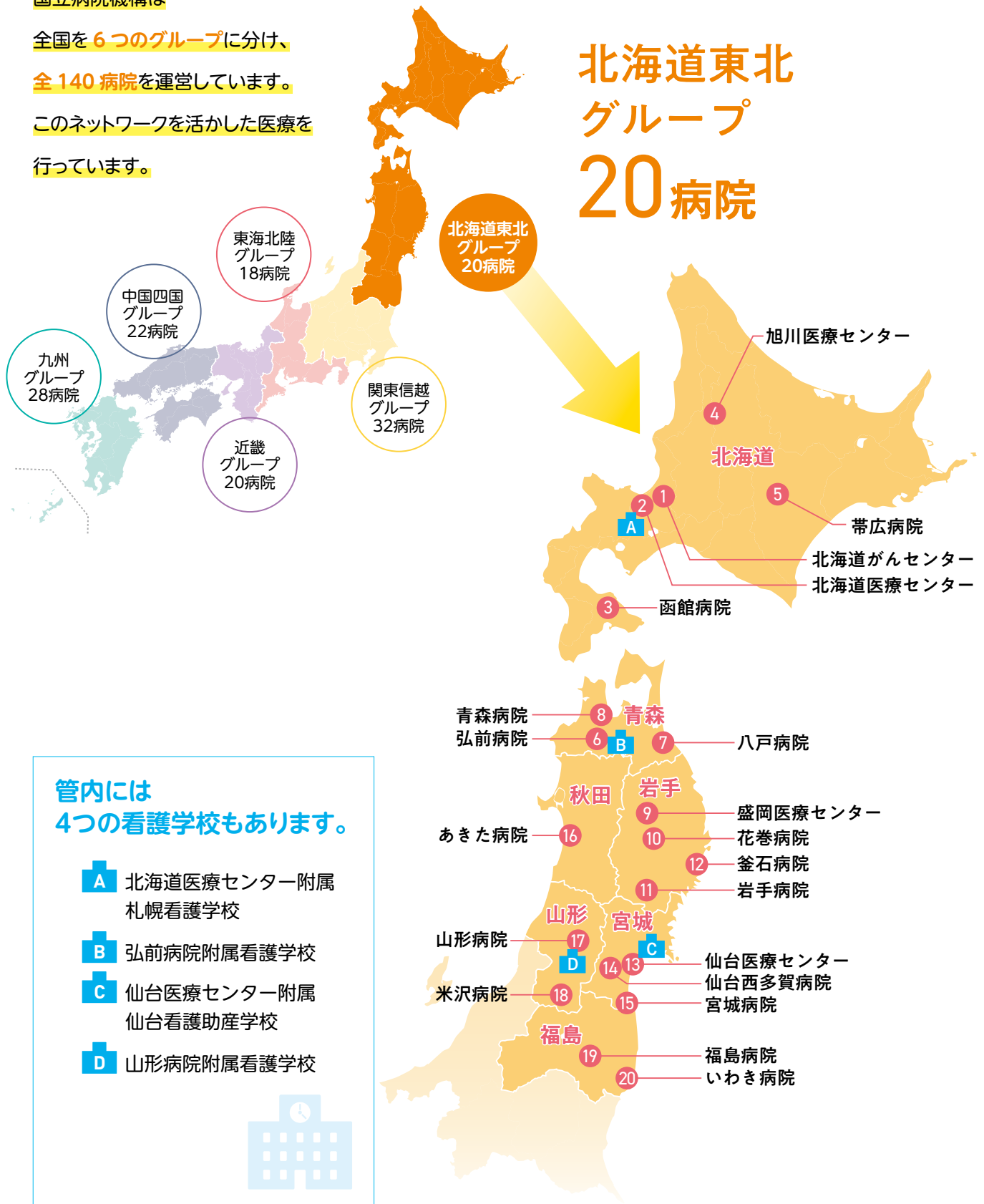

# 国立病院機構の事業・運営

国立病院機構は、国の医療政策として当機構が担うべきものの向上を図り、公衆衛生の向上・増進に寄与しています。

## 「診療事業」

医療の提供



- 地域医療との連携強化
- 5 疾病 5 事業を中心に地域の医療機関との連携強化
- セーフティネット分野の医療の確実な実施
- その他の医療ネットワークへの貢献
- 災害等における活動
- 医療の質、患者満足度向上への取り組み
- 医療安全対策の充実

等

## 「臨床研究事業」

医療に関する調査及び研究



- 診療情報の収集・分析と情報発信機能の強化
- 大規模臨床研究の推進
- 迅速で質の高い治験の推進
- 先進医療技術への推進
- 臨床研究や治験に従事する人材の育成

等

## 「教育研修事業」

医療に関する技術者の研修



- 質の高い医療従事者の育成・確保
  - ▶ キャリアパス制度
  - ▶ 看護師能力開発プログラムの充実  
「ACTy ナース ver.2」  
「CREATE (看護管理者能力開発プログラム)」  
「研究休職制度」
  - ▶ 看護師育成支援体制の充実
  - ▶ 医療従事者研修の充実
- 地域医療に貢献する研修事業の推進

等

# 国立病院機構の看護の果たす役割

国立病院機構の看護職員は、機構の理念に沿った病院の使命を認識し、次のような役割を果たすことを目指しています。

1. 機構及び病院の理念を踏まえた良質の看護サービスの提供に努める
2. 看護の質の向上を目指し、臨床看護研究、業務の改善を行う
3. 良質な看護を提供するために、看護職員をはじめ看護に関係する職員の教育研究を行う
4. 看護の提供と経営効率の調和を図り、病院経営に参画する
5. チーム医療推進のための調整を図る
6. 地域住民への健康教育活動に参画する

(国立病院機構看護業務指針より)

# 2

## 国立病院機構の幅広い分野の看護

北海道東北グループの病院では、「5 疾病 5 事業医療」「セーフティネット系医療」「その他医療ネットワーク」の中で、それぞれの病院施設で **急** 急性期から **慢** 慢性期まで、幅広い看護を展開しています。

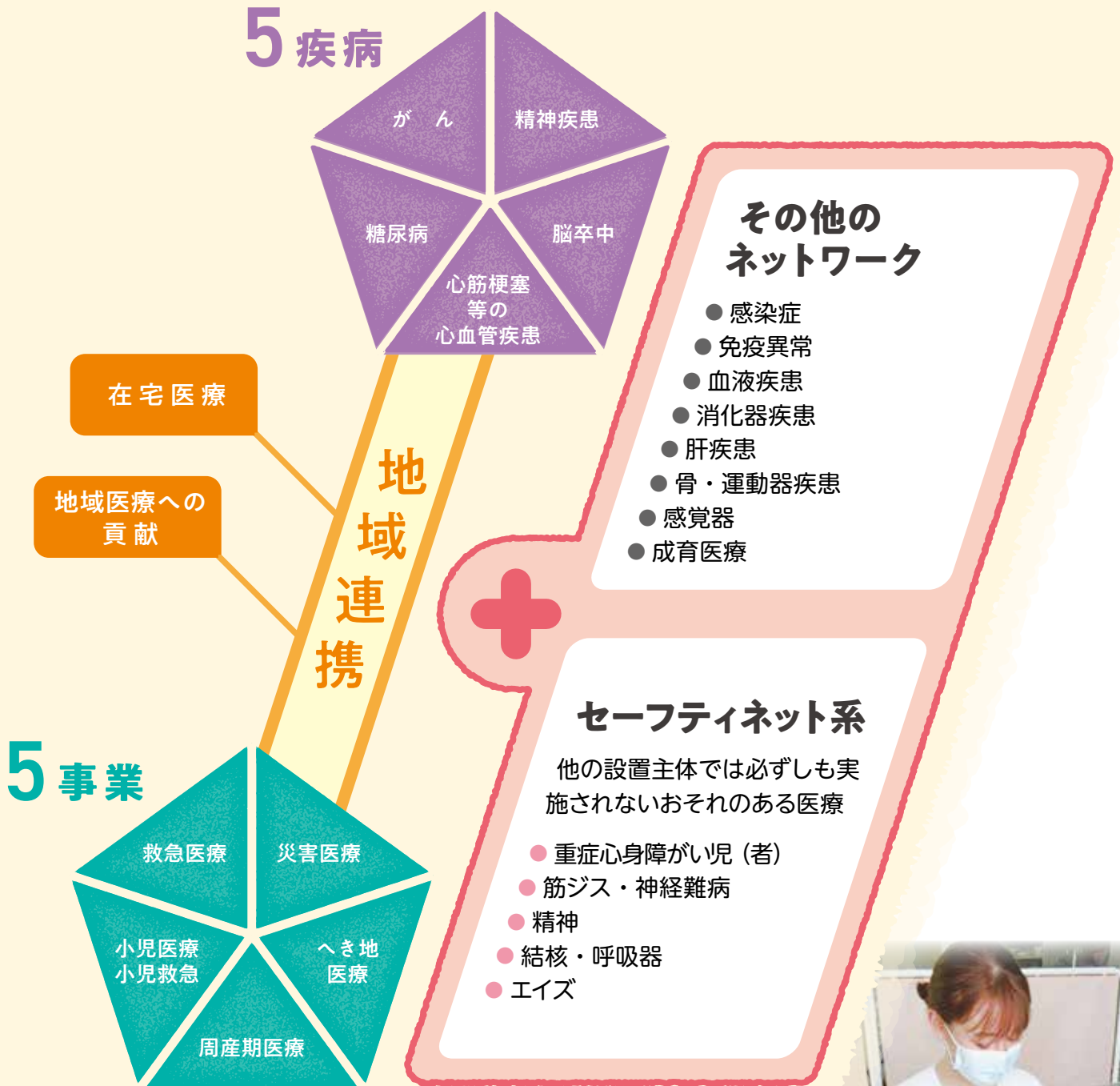

がん・循環器病などの高度先駆的医療、災害医療や国際的感染症への対応、重症心身障がい・神経筋疾患など、民間での対応が困難な医療や、国をあげて取り組まなければならない疾病に対して、医療を展開するとともに、地域のニーズに応じた医療の提供に向け、日々たゆまぬ努力を行っています。



## 5 疾病 急 慢

がん・循環器病などの高度先駆的医療をはじめ、継続的な医療の提供が必要な疾病において、高度な知識と技術をもち、急性期・慢性期・回復期等の回復過程に応じた看護を提供しています。

### 心筋梗塞等の新血管疾患

精神疾患

糖尿病



### がん

がん患者さんが直面し抱えている問題に向き合えるよう、寄り添い、心を傾け看護しています。

### 脳卒中

後遺症で障害を持った患者さんの残された機能や持てる力を最大限に引き出し、生きがいを持って生活できるよう看護をしています。



## 5 事業 急

地域における医療に一層貢献するために、救急、災害、周産期、小児などの各専門領域において、高度な知識と技術をもって看護を提供しています。



### 救急医療

高度救命医療の必要な患者さんの生命を守り、回復と社会復帰に導くことができるようすべての職種がチーム一丸となり、丁寧なケアを行っています。

### 災害医療

災害看護に携わる者として、『人命救助』だけではなく、被災された方々が本来の生活を取り戻すまでの支えでありたいと思い活動しています。



### へき地医療

離島や周辺地域の病院と人材交流を図り、地域と密着して患者や家族とのつながりを大切にしています。地域に根ざした急性期から慢性期、終末期までの様々なニーズに対応する看護を実践し、地域医療・在宅医療に貢献しています。

### 小児医療(NICU) 小児救急

赤ちゃんの発達や状態を適切にアセスメントし、ケアの提供を行っています。また、退院後も赤ちゃんやご家族が安心して過ごせるよう入院中から育児技術や赤ちゃんの生活についての指導を計画的に実施、支援しています。



### 周産期医療

専門的な知識や技術をもって妊産婦、その家族を身体的、精神的、社会的にサポートしています。

# セーフティネット系 慢

結核、重症心身障がい児（者）、筋ジストロフィーを含む神経難病など、民間ではアプローチが困難な分野について、患者・家族が安心して療養できるよう、専門的な技術をもって、看護実践を行っています。



重症心身障がい児（者）

医療だけでなく、生活の場として快適に療養生活を送れるよう、多職種と連携、協働し、患者さんの笑顔が多くみられるように努めています。

筋ジス・神経難病

患者さん個々の持てる力に合わせた、コミュニケーションや看護ケアを提供し、十分な医療環境を整え、その人らしい生活を送ることができるように支援しています。



精神



当院の精神科病棟は統合失調症やうつ病などの患者さんを危険な状態から保護し、心身共に安静を保障する事を目的とした精神科閉鎖病棟です。

「国立病院機構の看護」はエビデンスに基いた Quality の高い看護実践を行っています。  
国民の健康を守るため、国をあげて取り組まなければならない医療に対し、国立病院機構は全国的なネットワークを活かした医療提供体制の充実を図っています。





# 3

## 教育プログラム、キャリアパス制度

理想の看護師を目指すあなたの熱意を支えます。

ACTyナースとして成長すると、さらに目指す看護の道を極めていける道が国立病院機構にはあります。「看護を学問として追求したい」、「看護の質を向上させたい」等、それらを実現するために大学院への進学や各種研修の受講を支援します。

### キャリアアップへの支援

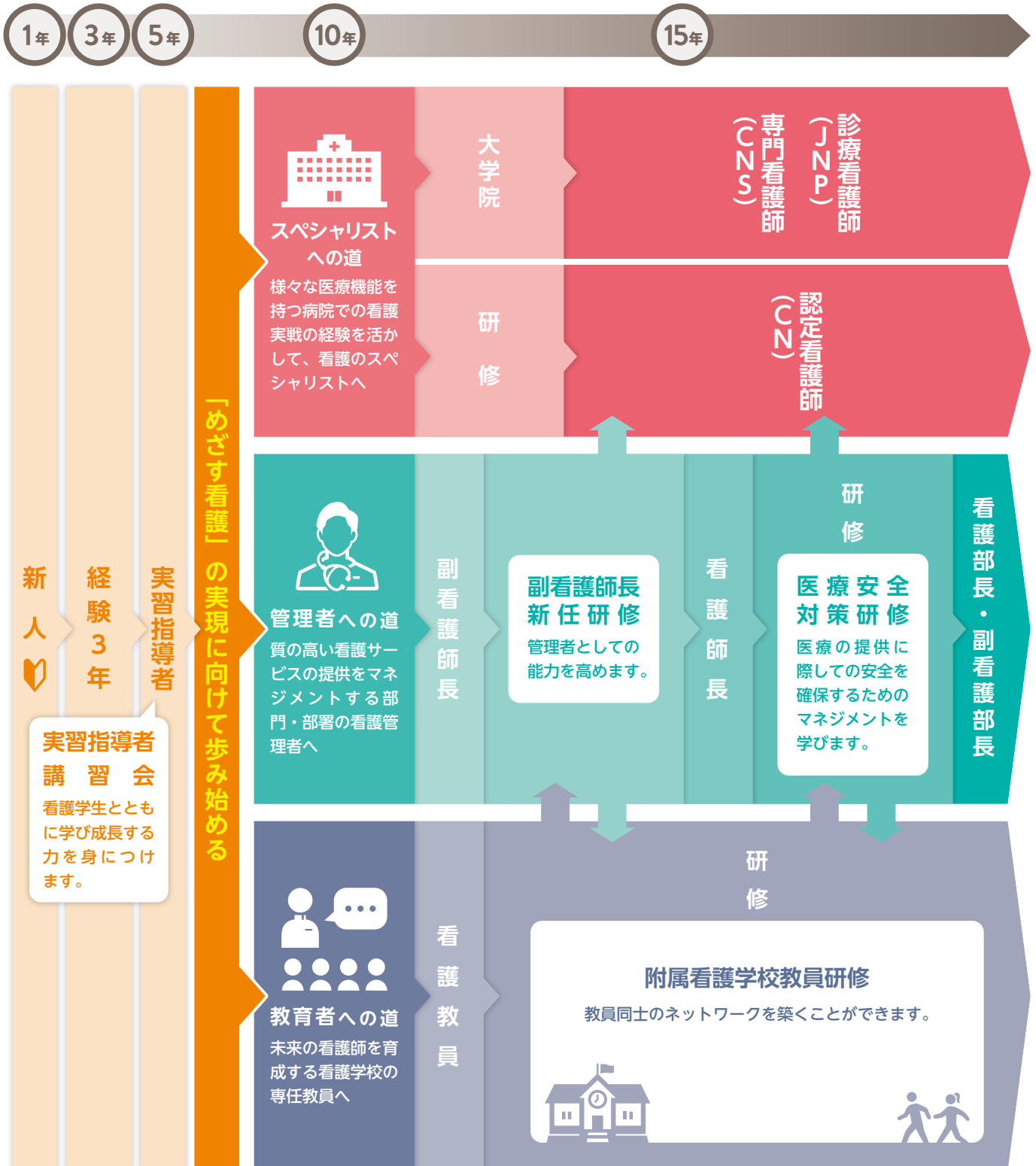

# 国立病院機構が目指す看護師像を「ACTy ナース (アクティナース)」と呼びます。

ACTy ナースとは、6つの看護実践力を備え、国立病院機構の理念に沿った看護を実践できる看護師を称しています。それは、「看護職員能力開発プログラム」によって学び、理論と技術をもって実践し、看護を創造する看護師のこゝです。その学びと創造を基に、日々体験する看護を振り返るという過程を続けることで、一歩ずつ着実に看護実践能力を養うことができます。高い倫理観に基づき、国立病院機構の看護師として誇りをもって生き生きと働き、役割を果たせるよう自己の能力を養っていきましょう。



## ACTy ナースのもつ 6つの看護実践能力と教育内容の構造

1	高度な専門的知識・技術を有し、主体的に実践できる	Art Theory	アセスメント	状況に応じた看護
2	高い倫理観に基いた質の高い看護の提供ができる	Caring	倫理	意思決定支援
3	多職種と協働し、看護の役割を発揮する	Teamwork	役割遂行	多職種協働
4	病院経営に参画でき、看護のマネジメントができる	Coordinate	ケアの質	経営参画
5	後輩と共に学び合い、自立した看護職になる	Coaching	セルフコントロール	後輩支援
6	臨床看護研究ができる能力を有し、看護を創造する	Create	リフレクション	研究的態度

## 看護職員能力開発プログラム

ACTy ナースのもつ6つの看護実践能力それぞれを段階的に習得できるように体系化し、キャリアアラダー5段階としています。これに基づき、看護職員個々に応じた支援が行えるよう、研修を行っています。

レベルⅠ	看護実践に必要な基本的能力を習得する
レベルⅡ	①根拠に基づいた看護を実践する ②後輩と共に学習する
レベルⅢ	①個別性を重視した看護を実践する ②看護実践者として、後輩に支援的役割を果たせる
レベルⅣ	①後輩の学習を支援する ②チームリーダーとしての役割行動がとれる
レベルⅤ	専門性の発揮、管理・教育的役割モデルとなり、研究的に取り組む

\*日本看護協会「看護師のクリニカルラダー」との互換性を持ち、継続したキャリアアップが可能な内容となっています。

## 主な研修の紹介

### 新採用者研修

看護実践に必要な基本的能力を習得するために、様々な研修を行います。根拠を理解し、確実な技術を習得できるよう、教育担当師長や看護師長、副看護師長、先輩看護師が丁寧に指導します。患者さんへ安心・安全な看護が提供できるよう、計画的に研修が企画運営されています。



# さらなるステップアップを目指す看護師を支援します

スペシャリストを目指す人達を支援し、多くの看護師が活躍しています。

## 北海道東北グループで活躍している先輩ナース

## 研究休職制度があります

スキルアップを目指す職員が、退職することなく国立看護大学校研究課程、または看護系の研究科を置く大学院等に進学できるように、研究休業制度を設けています。

R2.4月現在

### 認定看護師の専門分野内訳

診療看護師	13名	感染管理	21名	摂食・嚥下障害看護	4名
専門看護師	1名	がん化学療法看護	12名	認知症看護	6名
認定看護管理者	16名	皮膚・排泄ケア	9名	脳卒中リハビリテーション看護	2名
認定看護師	93名	緩和ケア	8名	集中ケア	3名
特定行為看護師	5名	救急看護	6名	新生児集中ケア	2名
		がん性疼痛看護	4名	慢性呼吸器疾患看護	3名
		精神科看護	7名	糖尿病看護	1名
		乳がん看護	4名	がん放射線療法看護	1名

## 様々な領域で活躍する先輩ナースからのメッセージ

幅広い分野の医療・看護にたずさわる中で育まれる夢や目標。臨床現場での看護の質を高め、看護のもつ楽しさや看護の力を伝え、実感してもらうことを目標に、日々一生懸命な先輩看護師からあなたへメッセージです。

### 診療看護師

北海道医療センター



看護のマインドを持ちつつ、医学的な視点で患者様を診ています。安全な医療の提供と個性に応じた細やかな対応により、患者様の満足度の向上につながっています。医師を含めた多くの医療スタッフと連携し、多角的に患者様を捉え、迅速かつ円滑に対応していくチーム医療の担い手として重要な存在です。

### がん性疼痛認定看護師・がん看護専門看護師

仙台医療センター



私は現在緩和ケアチームの看護師として、患者さん、ご家族の苦痛を緩和しその人らしさや持てる力を看護スタッフと共に引き出し支えていくことを大切に仕事をしています。学び得た知識やスキルにより人としてしっかり向き合い、科学的根拠をもとに広く、深くケアを創造できることに看護の達成感とやりがいを感じています。

### 特定行為看護師

函館病院



特定行為看護師としての私は、主に創傷に関連した治療やケアに多く関わっています。患者さんの疾患や目に見える症状だけにとらわれず、疾患を抱えながらもその人らしい生活が送れるように個々の生活背景に目を向けた取り組みを大切に考えています。地域で暮らす患者さんにとって、より近い立場でありたいと考えています。

## 看護部長

北海道がんセンター



看護部長は、看護部の方向性を示すリーダーであり看護師が最良な看護実践ができるようサポートする1人であると考えています。そのため、個々を理解できるよう対話を大事にして、患者さんが安心・安全に診断・治療を受け、病気に向き合えるために看護実践できるよう多方面からのマネジメントを日々意識しています。

## 看護師長

八戸病院



質の良い看護を提供するには病棟スタッフ全員が同じ方向を向いて取り組むことが大切です。看護を行う上で望ましい状態と現状にギャップがある場合はスタッフと共に課題を明確にし、行動レベルで話し合います。また、やりっぱなしにせずPDCAサイクルを回すことで看護の質が向上できるように取り組んでいます。

## 地域医療連携係長(退院支援看護師)

盛岡医療センター



地域医療連携室の仕事は地域の医療機関や介護施設と患者さんを繋ぐことです。固定観念で患者さんの人生を決めつけないという事を大切に、日々患者さんと関わっています。患者さん本人・家族の思いを尊重し、多職種が何度も話し合いを行いその結果、患者さんから「安心して退院できる」と言われた時に仕事のやりがいを感じます。

## 医療安全管理係長

福島病院



私は、医療安全対策に取り組む際、スタッフの声や現状確認を大切にしています。日々の現場では予想外のことが起こります。一緒に対策を検討し、類似報告がゼロになった時は、関わって良かったと思い、とてもやりがいを感じます。安全な職場作り、患者さんが安心して療養生活を送れるよう組織横断的に活動をしています。

## 専任教員

仙台医療センター附属仙台看護助産学校



私はこれまで講師として、病院内外で看護師や学生に教える機会が多かったです。その経験を通して教える事の楽しさとやりがいを感じ看護教員になりたいと思いました。授業が始まったばかりですが、学生の反応を確認しながら、看護を分かりやすく楽しく学べるよう工夫することを大切にしていきたいです。

## 未来の看護師を育ててみませんか？

臨床で培った知識・技術と看護に対する熱意が  
明日の看護師(助産師)を育てます。

### 講義

学生が理解しやすい内容にするため、担当科目のテキストや資料に加え、自らの看護経験も題材にして講義をします。

### 演習

学生が患者さんの援助に必要な日常生活援助技術・診療の補助技術を習得できるよう、看護技術演習室で技術教育を行います。

### 実習指導

臨地実習において学生が実際に患者さんを受け持ち、看護を行う際の指導を行います。

### 研究活動

看護の質の向上に寄与するため、看護技術や専門分野に対する研究活動を行います。

# 教育支援体制

先輩看護師のサポートの下に基礎をしっかりと身に付け、ステップアップ！

キャリアラダー I の教育計画プログラムに沿って、病棟全体でも一人前のナースを目指し、大切に育てます。「集合研修で学ぶ⇒先輩看護師と確認しながら『実践』⇒繰り返し一緒に経験し確実にできるようになったら、見守ってもらいながら『患者さんに実践する』」というステップで知識や技術を身につけることができます。



## 新人看護師さんの1日

宮城病院（中央3階病棟）

- 

おはようございます
- 

患者さんの状態に合わせて作動しているかな？
- 

バイタルサインのチェック
- 

今日入院する患者さんはどんな治療をされる方かな？
- 

安全安楽に検査室までご案内します
- 

今日はどうだった？

受け持ち患者さんの情報収集をして、一緒に今日の指示や患者さんの予定を確認しよう

人工呼吸器が支持の設定条件に添って正しく作動しているか、先輩と一緒にWチェック

「今日の血圧は105/58mmHgです。体調は落ち着いていらっしやいますね」

午後から入院される患者さんの予定について確認して、お部屋や検査・治療の準備をすすめよう

「動きますね。具合はいかがですか。」患者さんが不安にならないように移送しよう

わからなかったことや不安だったことを振り返ってみようか

### 看護師からのメッセージ



1年目看護師

私は、神経難病・リハビリ科の慢性期病棟で働いています。あっという間に過ぎてしまう1日の中でまだまだ慣れないことも多いですが、先輩方のサポートにより多くのことを学び、できることも少しずつ増えてきています。患者さん、ご家族の思いに寄り添い、安心して療養、退院できるよう、日々の1つ1つのケアを大切にし、笑顔で関わられるよう心がけています。これからもたくさん学び、成長できるように頑張っていきたいと思います。



先輩看護師

中央3階病棟は、神経難病や脳血管障害で長期入院している患者さんが多く、長い間疾患と付き合ってきた患者さん方には、それぞれの過ごし方や考え方があります。個性や背景を捉え寄り添うためには、マニュアルや教科書通りではうまくいかないことも多々あります。後輩には、「個々の患者さん・家族との関わりを大切にしてほしい」と考えています。患者さん方によりよく過ごして頂くために何が必要なのかスタッフ一同で日々考え、看護しています。



# 4

## ワークライフバランス

ライフスタイルに合ったあなた色の働き方をサポートします。

国立病院機構では、全ての職員が安心して快適な暮らしを送るために、福利厚生をはじめとする充実のサポート体制を備えています。

看護職員用宿舎や出産後の子育て支援制度など、働きやすい環境であなたの仕事と生活をしっかり支えます。

### あなたのワークライフバランスをサポートする充実の支援体制

#### ■ 休暇

年次休暇、病気休暇、リフレッシュ休暇（3日間）、結婚休暇（5日間）、その他（忌引、災害被害時等）有。

#### ■ 子育て支援制度

##### ● 出産関係

- ① 出産休暇 …………… 産前6週間、産後8週間 共済組合掛金（保険料）は免除される
- ② 配偶者の出産休暇 …… 配偶者の入院等の日から産後2週間までの間に2日間
- ③ 男性職員の育児参加 …… 配偶者の産前産後期間中に、出産に係る子又は小学校就学の始期に達するまでの子の育児参加のための休暇5日間

##### ● 育児関係

- ① 育児休業 …………… 子が3歳に達する日まで取得可能 共済組合掛金（保険料）は免除される
- ② 保育時間 …………… 子が1歳に達するまで、1日2回それぞれ30分以内
- ③ 育児時間 …………… 子が小学校就学の始期に達するまで、1日2時間以内
- ④ 育児短時間休業 …… 子が小学校就学の始期に達するまで、勤務時間は週19時間25分～24時間35分の範囲内で、勤務日、勤務時間の選択が可能
- ⑤ 子の看護休暇 …… 小学校就学の始期に達するまでの子を看護する職員で、年間5日間

#### ■ 厚生労働省第二共済組合に加入

##### ● 短期給付事業

出産費、高額療養費、傷病手当金など法律に定められた給付の他に、診療費の一部負担金払戻金などの当共済組合が独自に行う給付制度があります。

##### ● 長期給付事業

厚生年金（退職・障害または死亡にかかる年金）に加入することになります。

##### ● 福祉事業

人間ドックの補助、旅行割引システム、レンタカー割引システム、貸付金制度などの各種制度を備えています。

### 保育所・宿舎の有無

院内保育所や宿舎を設け、働きやすい職場作りに取り組んでいます。

病院名	保育所	宿舎
北海道がんセンター	●	—
北海道医療センター	●	—
函館病院	●	● P
旭川医療センター	●	—
帯広病院	●	—
弘前病院	●	—
八戸病院	—	—
青森病院	●	—
盛岡医療センター	●	● P
花巻病院	●	—
岩手病院	●	● P
釜石病院	●	—
仙台医療センター	●	● P
仙台西多賀病院	●	● P
宮城病院	●	● P
あきた病院	—	● P
山形病院	●	—
米沢病院	—	● P
福島病院	●	● P
いわき病院	—	● P

※ P は駐車場付宿舎

### 病院間異動

ライフスタイルに合わせた病院間異動を希望することが可能です。（異動は各病院の人員等状況によります）



# 5

## 北海道東北グループの 看護職員採用コース

希望のコースでああなたの目指す看護に出会えます。

急性期から慢性期まで幅広い医療に携わることで、あなたの将来の夢も大きく広がります。  
命を守る最前線の看護、一人ひとりの命を輝かせる看護……あなたの目指す看護に出会えます。

北海道東北グループの看護職員採用コースには

**2つの選択できるコース** があります

### ① 一般採用コース

チームの支援を受けながらスタッフナースとしての自立を目指します。北海道東北グループ管内の病院の中から、希望する1病院を選択し、願書を提出してください。

### ② 慢性期 - 急性期看護職員採用コース

※本コースは令和5年度4月よりプログラムを改訂します。

看護師として成長しながら自分の目指す看護を見つけます。

慢性期病院2年・急性期病院1年をかけ、様々な看護を経験し、将来自分が目指す看護を見つけたい方のための採用コースです。1・2年目は慢性期病院でじっくりと時間をかけ、慢性期看護師としての実践能力を習得し、3年目は急性期病院で急性期看護師としての実践能力を習得します。その後、4年目から2つの病院から選択し勤務することになります。

1年目希望の慢性期病院（帯広病院・あきた病院・米沢病院）の中から1病院を選択し、願書を提出してください。

3年目は急性期病院（北海道がんセンター・北海道医療センター・弘前病院・仙台医療センター）の中から、1病院を選択していただきます。

#### 慢性期-急性期 看護職員採用コースを選んだ 先輩ナースからのメッセージ

今は  
慢性期で  
頑張っ  
ています



1年目 あきた病院  
2年目 仙台医療センター  
3年目 仙台医療センター  
あきた病院  
重症心身障がい児(者)病棟  
内科

Q 慢性期 - 急性期看護職員採用コースを選んだ理由を教えてください

A 慢性期の病院で働きたいと考えていましたが、急性期から回復期に向かう患者に必要な知識、技術、観察力などを身につけたいと思い慢性期・急性期コースを選びました。



Q 慢性期 - 急性期看護職員採用コースを選んでよかったと思うことはどんなことですか？

A 急性期で疾患、看護技術を理解しながら患者に寄り添う看護を実践する中で、慢性期で様々なコミュニケーションの取り方、寄り添い方を体験したことがとても力になりました。再び慢性期の病院で働く今、急性期で得た知識や技術がさらに私の看護師としての力となっています。看護師として様々な経験をしながら自分の目指す看護とは何かを考えることができ、慢性期 - 急性期コースを選んでよかったと思います。





# 慢性期 - 急性期看護職員採用コースのご案内

このようなことで迷っていませんか？

自分がどんな看護をしたいのか、迷っている…

いろいろやりたいことがあって、決められない…

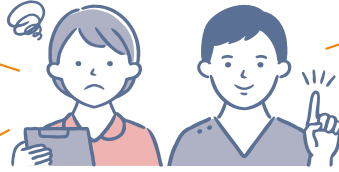

1年目はゆっくりと技術を身につけたい…

慢性期看護も急性期看護もやってみたい!

当グループには  
**選択肢**が  
あります!

慢性期・急性期看護職員採用コース3年間の流れ

## 1・2年目 慢性期病院

慢性期病院の中から希望する病院での勤務

帯広病院 (北海道)  
あきた病院 (秋田県)  
米沢病院 (山形県)

1・2年目は、所属施設の教育プログラムに基づき所属部署での指導をうけながら看護実践能力を習得します。2年目に、急性期病院の体験研修があります。

対象	●帯広病院 (北海道)	●あきた病院 (秋田県)	●米沢病院 (山形県)
1年目	重症心身障がい児(者)病棟で勤務	神経難病病棟・筋ジストロフィー病棟・重症心身障がい児(者)病棟のいずれかで勤務	神経難病病棟・重症心身障がい児(者)病棟のいずれかで勤務
2年目	[2年目急性期病院研修] 研修期間：約2週間		

## 3年目 急性期病院

急性期病院の中から希望する病院での勤務

北海道がんセンター (北海道)  
北海道医療センター (北海道)  
弘前病院 (青森県)  
仙台医療センター (宮城県)

3年目は、1・2年目施設で実践できなかった急性期の看護実践能力を習得できるようにプログラムが計画されています。また1・2年目を経験した慢性期病院で研修をおこない、所属施設選択につなげます。

対象	●北海道がんセンター (北海道)	●北海道医療センター (北海道)	●弘前病院 (青森県)	●仙台医療センター (宮城県)
3年目	研修への参加			
	【慢性期病院研修】 研修期間：約2週間			

## 4年目

1・2年目

または  
3年目

の病院の  
いずれかを  
選択して勤務



1・2年目  
慢性期病院

or



3年目  
急性期病院

# 北海道東北グループ管内の病院紹介

診療機能一覧表

道県名	病院施設名	病床数	都道府県の医療計画（5 疾病 5 事業等） における医療提供機能										セーフティ ネット系医療				地域 医療		慢性期・急性 期看護職員 採用コース (P14・15 参照) 対象施設	
			がん	脳卒中	急性心筋梗塞	糖尿病	精神疾患	救急医療	災害医療	へき地医療	周産期医療	小児医療	在宅医療	重症心身障がい児(者)	筋ジストロフィー	結核	精神	エイズ		地域包括ケア
北海道	北海道がんセンター	430	●		●		●									●				3年目
	北海道医療センター	643	●	●	●	●	●	●		●	●	●	●	●	●	●	●			3年目
	函館病院	365	●		●		●							●	●			●		
	旭川医療センター	310	●	●	●		●				●			●	●			●		
	帯広病院	325			●	●	●	●			●			●	●	●				1・2年目
青森県	弘前病院	342	●				●			●	●	●				●				3年目
	八戸病院	150								●	●		●	●						
	青森病院	333					●			●	●	●	●	●	●					
岩手県	盛岡医療センター	260	●		●		●				●		●	●	●	●	●			
	花巻病院	204				●						●	●		●			●		
	岩手病院	250	●										●	●		●		●		
	釜石病院	180									●		●							
宮城県	仙台医療センター	660	●	●	●	●	●	●		●	●				●					3年目
	仙台西多賀病院	440	●									●	●	●			●			
	宮城病院	344	●									●	●	●	●		●	●	●	
秋田県	P32	あきた病院	340								●	●	●	●	●					1・2年目
山形県	P33	山形病院	300	●								●	●	●	●	●				
	P34	米沢病院	220	●								●	●	●	●					1・2年目
福島県	P35	福島病院	303								●	●	●	●	●					
	P36	いわき病院	154	●								●		●	●					

募集している職種のマーク… ● 看護師 ● 助産師 病院機能のマーク… ● 急性期 ● 回復期 ● 慢性期



# 北海道がんセンター

看 急

病院  
HP



<https://hokkaido-cc.hosp.go.jp/>



## 病院の特徴

都道府県がん診療連携拠点病院の指定を受け、北海道のがん診療の中核を担っています。手術ロボット、PET-CT、新型リニアック装備など最新医療機器を用いて集学的ながん治療を行っています。昨年11月新病院へ引っ越し、緩和ケア病棟もオープンしました。入退院支援や緩和ケアチームなど職種によるがん治療へのサポート力が増し、さらに専門的な治療・看護を行える病院となりました。

## 看護の特徴

専門性の高いがん看護を提供するため、看護師としての基本的な成長を促すACTYナースに基づく（能力開発プログラム）研修とともに、がん看護研修を組み入れています。がん看護研修は、がん看護をしたいという志を高められるよう、看護師への教育等に各々の専門性を持つ診療看護師や認定看護師が関わっています。そこで学んだ看護師は患者に丁寧に関わり様々なケアを提供しています。

診療科	病棟名	診療科		
	3F病棟	消化器外科・呼吸器外科・循環器内科		
	4F病棟	骨軟部腫瘍科・放射線科・口腔腫瘍外科・頭頸部外科・歯科口腔外科		
	5南病棟	消化器内科		
	5北病棟	泌尿器科		
	6南病棟	乳腺外科・形成外科		
	6北病棟	婦人科		
	7南病棟	呼吸器内科		
	7北病棟	血液内科		
	8F病棟	緩和ケア内科		
	外来・手術センター			
基本情報	住所	〒003-0804 北海道札幌市白石区菊水4条2丁目3-54	病床数	430床
	電話	011-811-9111	看護師数	403人
	担当者	管理課 庶務係長、看護部 副看護部長	勤務体系	3交替制
	E-mail	100-mb09kan2@mail.hosp.go.jp	寮・宿舎	なし
	アクセス	JR札幌駅より地下鉄東西線「菊水駅」下車 徒歩3分	保育所	あり

### 主な出身校

- 北海道医療センター附属札幌看護学校
- 北海道大学
- 札幌市立大学
- 天使大学
- 北海道医療大学

### 指定機能等

都道府県がん診療連携拠点病院、エイズ治療拠点病院、原子力災害緊急被ばく医療施設

## メッセージ

1年目  
ナース



4階南病棟  
骨軟部腫瘍科、口腔腫瘍外科、  
頭頸部外科、放射線科、等の混合病棟

### 先輩方に支えられながら日々成長しています

入職当初は初めて経験することに不安や緊張でいっぱいでしたが、先輩方が優しく丁寧に指導して下さるおかげで少しずつ出来るが増えてきました。がんと向き合い、悩む患者さんへの看護での関わり方に戸惑う事もありますが、しっかり患者さんと向き合い、思いを尊重した看護が出来るように頑張りたいです。

先輩の声は  
こちらから

先輩の声



教育担当  
師長



### 心のこもった看護を提供できる看護師の育成

今年度の新人さんは、実習経験が少なく不安を抱えながら入職しました。しかし、いざ患者さんと向き合うと、明るく優しく接する姿に看護師としての使命感や頼もしさを感じています。研修では、「患者の苦痛に寄り添いたい」「患者の生き方を尊重したい」と意見を交わしていました。この気持ちを私も大切に育てたいです。





# 北海道医療センター

看 急 慢

病院  
H  
P



<https://hokkaido-mc.hosp.go.jp/>



## 病院の特徴

3次救命救急の超急性期から慢性期、セーフティーネット系の医療ニーズに対応するスーパーハイブリッドな病院です。「ことわらない医療」の実践のため、地域と連携・協力し、専門的かつ総合力で良質な医療を提供しています。

## 看護の特徴

「安心と満足していただける看護の提供」を目指し、患者さんやご家族の思いに寄り添い、その人らしさを尊重した看護サービスを提供しています。関わるすべての人たちにやさしく、誠実に向き合うため、一人ひとりがやりがいと誇りを持って看護に携わっています。

診療科	病棟名	診療科	病棟名	診療科	
	救命救急センター	救命救急センター	4-3病棟	地域包括ケア病棟	
	一般ICU	ICU	4-4病棟	神経・筋センター	
	2-2病棟	循環器センター	5-2病棟	呼吸器・膠原病センター	
	2-3病棟	運動器センター・脳卒中センター	西2病棟	神経筋・成育医療センター	
	3-1病棟	成育・女性医療センター	西3病棟	神経筋・成育医療センター	
	3-3病棟	消化器センター	西4病棟	神経筋・成育医療センター	
	3-4病棟	外科・腎臓病センター		外来・NIVセンター	
	4-2病棟	心のケアセンター		手術室・透析室	
基本情報	住所	〒063-0005 北海道札幌市西区山の手5条7丁目1-1		病床数	643床
	電話	011-611-8111		看護師数	477人
	担当者	管理課 職員係長		勤務体系	2交替制、3交替制、混合
	E-mail	101-syokuinkakaricho@mail.hosp.go.jp		寮・宿舎	なし
	アクセス	JR札幌駅より地下鉄東西線に乗り換え「西28丁目駅」より循環西21番山手線にて「北海道医療センター前」下車		保育所	あり

### 主な出身校

- 札幌市立大学
- 北海道医療大学
- 旭川医科大学
- 名寄市立大学
- 北海道医療センター附属札幌看護学校

### 指定機能等

北海道災害医療拠点病院、札幌市災害時基幹病院、地域医療支援病院、難病診療連携拠点病院、北海道がん診療連携指定病院など

## メッセージ

1年目  
ナース



神経・筋センター

### 患者さんの個別性を考えることの大切さ

諸先輩が質問しやすい雰囲気を作り、丁寧に指導してくれます。私の所属している病棟は、どうしたら患者さんがより苦痛のない生活を送れるのか等、個別性について考える力を身につけることができます。日々苦痛を軽減できるように、患者さんの気持ちや思いを聞く時間を大切にしています。

先輩の声は  
こちらから

先輩の声



教育担当  
師長



### 共に成長できるように様々な面でサポートしていきます

看護部の理念である「対象の人権を尊重し安心と満足を提供できる看護師」として成長していけるように、他職種の協力も得ながら仲間と共に学べる研修を実施しています。また、少しでも早く新人看護師が職場に慣れていけるような環境を整えつつ、メンタル面のサポートも行っています。



看護師



助産師



急性期



回復期



慢性期



# 函館病院

看 急 慢

<https://hnh-hosp.jp/>

病院  
H  
P



## 病院の特徴

循環器・消化器・呼吸器科を主とした急性期医療、重症心身障がい者の療養を担っています。地域住民との連携を図り予防医療にも力を入れています。それぞれの専門性を活かし、思いやりと真心をもって医療を提供しています。

## 看護の特徴

それぞれの得意を活かしチームで患者さんやご家族をサポートしています。今を大切にしながら、柔軟な発想で日々進化させ、アットホームな看護を提供しています。

診療科	病棟名	診療科	病棟名	診療科
	循環器	循環器内科・心臓血管外科	3 西病棟	地域包括ケア
	ICU	ICU	4 東西病棟	呼吸器科・結核
	2 東病棟	外科・歯科・皮膚科	重症心身障がい児(者)病棟	重症心身障がい児(者)
	2 西病棟	外科・放射線科		外来・手術室
	3 東病棟	消化器科・泌尿器科		

### 主な出身校

- 札幌保健医療大学
- 市立函館病院高等看護学院
- 北海道医療センター附属札幌看護学校
- 弘前病院附属看護学校
- 函館市医師会看護・リハビリテーション学院

### 指定機能等

北海道がん診療連携指定病院、二次救急医療体制、ICU（6床）

基本情報	住 所	〒041-8512 北海道函館市川原町18-16	病 床 数	365床
	電 話	0138-51-6281	看 護 師 数	233人
	担 当 者	管理課 庶務班長、看護部	勤 務 体 系	3交替制、2交替制
	E - m a i l	102-shomuhan@mail.hosp.go.jp	寮・宿 舎	あり
	ア ク セ ス	JR函館本線「函館駅」から函館バスで「国立病院前」下車 徒歩2分	保 育 所	あり

## メッセージ

1 年 目  
ナース



2 西病棟 外科

### 患者さんが安心して療養できる環境を提供するために

看護師として一人ひとりの患者さんに対し思いやりを忘れず笑顔で接し、安心して医療を受けられる環境を提供できるように関わらせていただくことを心掛けています。優しい先輩方が多く、私もこんな看護師になりたいと思えるような先輩に出会いました。とても温かい雰囲気のある病棟です。

先輩の声は  
こちらから

先輩の声



教育担当  
師長



### 一人ひとりの成長に合わせて支援します

新人看護師の進捗状況をプリセプターと共有し、現状に合わせた研修内容を企画しています。また、新人看護師とコミュニケーションをとり、寄り添う支援となるように心がけています。新人看護師が成長を実感し、それぞれが目指す看護師へと成長できるように看護部全員でサポートしています。



看護師



助産師



急性期



回復期



慢性期



# 旭川医療センター

看 急 慢

<https://asahikawa.hosp.go.jp/>

病院  
HP



## 病院の特徴

呼吸器、消化器、脳神経内科、外科などの急性期医療、政策医療として結核、筋ジスなどの神経難病の病床を持つ病院です。専門外来の「COPD」「パーキンソン病」「糖尿病・リウマチ」の3疾患センターでは、市民公開講座やセミナーを通し地域に貢献しています。病院理念「患者さんの目線に立ち信頼される病院」を目指しています。

## 看護の特徴

病棟から見える大雪山の山々に、患者さんも職員も心が癒されます。病院のロゴマークは、ハートの中央に患者さんが主役（当院の理念）で「安心」を、左右は職員で「信頼」と「真心」を表しています。私たち看護師も「信頼」「真心」を大切に、「安心」していただけるよう専門性を発揮して患者さんやご家族に看護を提供しています。

病棟名	診療科	
1病棟	脳神経内科（筋ジストロフィー・一般・療養介護病棟）	
2病棟	外科・循環器内科・呼吸器内科・放射線科	
3病棟	脳神経内科・小児科	
4病棟	地域包括ケア	
5病棟	呼吸器内科	
6病棟	消化器内科・総合内科・呼吸器内科（結核）	
	外来・手術室	

基本情報	住所	〒070-8644 北海道旭川市花咲町7丁目4048	病床数	310床
	電話	0166-51-3161	看護師数	217人
	担当者	管理課 庶務班長、看護部	勤務体系	3交替制
	E-mail	103-kanri@mail.hosp.go.jp	寮・宿舎	なし
	アクセス	JR宗谷本線「旭川駅」から旭川電気軌道または道北バス 25分	保育所	あり

### 主な出身校

- 北海道医療センター附属札幌看護学校
- 旭川大学
- 名寄市立大学
- 北海道立旭川高等看護学院
- 北都保健福祉専門学校
- 富良野看護専門学校

### 指定機能等

北海道がん診療連携指定病院、難病医療協力病院、地域医療支援病院、二次救急医療体制

## メッセージ

1年目  
ナース



6病棟  
消化器内科・総合内科・  
呼吸器内科（結核）

### 患者さんへの看護にやりがいを感じ、成長していける毎日です

職場では皆、患者さん一人ひとりを尊重し思いやりをもって関わっており、私もその一員として頑張っています。わからないことや不安も多くありますが、先輩達から優しく段階を踏んだ丁寧な指導を受けながら、看護へのやりがいと日々の成長を実感しています。まだまだ未熟ですが、尊敬できる先輩の下でもっと成長したいと思っています。

先輩の声は  
こちらから

先輩の声



教育担当  
師長



### 「心のこもった丁寧な看護」を目指し、成長を支援します

患者さんの意思を尊重し、心のこもった丁寧な看護を提供できる看護師の育成を目指しています。院内研修では、専門職業人として主体的に行動できるように「自ら気付き考え行動していける力」を育む内容となるよう工夫しています。日々の振り返りを大切に、看護に充実感を得ながら成長できるよう職員全員で支援しています。





# 帯広病院

看 急 慢

<https://www.obihiro-hosp.org>

病院  
H  
P



## 病院の特徴

帯広病院は、北海道十勝圏内における「循環器疾患」、「呼吸器疾患」、「精神疾患」、「重症心身障がい」に関する専門医療を担っています。医療のプロフェッショナルとしてすべての患者様の人権を最大限配慮し心のかよったケアを大切にして21世紀にふさわしい高度専門医療と信頼される質の高い医療提供をめざしています。

## 看護の特徴

循環器・呼吸器外科では身体侵襲を伴う治療や急性期の看護を、精神科では心の健康と生活を見つめた人間対人間の看護を、そして重症心身障がい児（者）病棟では唯一無二の命と向き合います。看護実践では、専門職業人としての自覚と人間性を備えた医療者としての思考・振る舞いを大切にし、他者への慈しみと倫理観・看護観を育てます。

病棟名	診療科
1病棟	心臓血管外科・呼吸器外科
ICU	心臓血管外科・呼吸器外科・循環器内科
2病棟	循環器内科・呼吸器外科
3病棟	R2年12月1日 休棟
4・5・6病棟	重症心身障がい児（者）
7病棟	精神科
8病棟	精神科
	外来・手術室

### 主な出身校

- 北海道医療センター附属札幌看護学校
- 帯広高等看護学院
- 日本医療大学
- 北都保健福祉専門学校
- 釧路考仁会看護専門学校

### 指定機能等

二次救急医療体制、ICU（4床）

住 所	〒080-8518 北海道帯広市西18条北2-16	病 床 数	325床
電 話	0155-33-3155	看 護 師 数	209人
担 当 者	管理課 庶務班長	勤 務 体 系	3交替制
E - m a i l	104-shomuhanchou@mail.hosp.go.jp	寮 ・ 宿 舎	なし
ア ク セ ス	JR根室本線「帯広駅」下車 拓殖バス「国立病院行」約15分	保 育 所	あり

## メッセージ

1年目  
ナース



8病棟 精神科

### 一人一人に寄り添った看護を

精神科病棟では心の病によって日常生活が自分らしく過ごせなくなった患者様が多く入院されています。最初はわからない事ばかりでしたが、先輩看護師からの指導やアドバイスにより少しずつ成長できていると日々、実感しています。患者様が一日も早く自分らしい生活を取り戻せるように一人一人に寄り添った看護師になりたいと思っています。

先輩の声は  
こちらから

先輩の声



教育担当  
師長



### なりたい看護師を目指し、一人ひとりに合わせて成長を支援します

患者の権利を尊重し、看護専門職として質の高い看護が提供できる人材の育成を教育目的としています。研修を通して唯一無二の命と向き合う看護師として、日々の看護を振り返り倫理観を育成しています。患者の思いを大切にして、心のこもった看護が提供できることを目指しています。研修での学びを実践の場で活かし、共に学び成長していけるように職員全員で支援します。





# 弘前病院

看 助 急

<https://hirosaki.hosp.go.jp/>

病院  
HP



## 病院の特徴

津軽地域医療圏の基幹・中核病院として21診療科をもつ総合病院です。専門医療施設として「がん医療」「成育医療」「骨・運動器領域の医療」「2次救急医療」を担っています。附属看護学校をはじめとする看護学生、助産学生の実習受け入れを行っており、教育を源とした活気溢れる病院です。令和4年4月には、弘前総合医療センターとして、病床数442床、24診療科でスタートします。

## 看護の特徴

急性期から終末期、あらゆる健康レベルに対応できる看護実践能力の習得や患者・家族に寄り添う看護を身につけることができます。新人看護師への支援や教育体制が整っており、救急看護、がん看護、母子看護、教育等の専門分野へのキャリアアップや自分の将来を考えることができる病院です。

診療科	病棟名	診療科		
	母子医療センター	産科・NICU・GCU		
	3階病棟	外科・乳腺外科・皮膚科・泌尿器科・眼科・呼吸器外科・HCU		
	4階病棟	脳神経内科・小児科・婦人科・耳鼻咽喉科		
	5階病棟	整形外科		
	6階病棟	消化器内科・血液内科		
	7階病棟	呼吸器科・循環器内科		
		外来・手術室		
基本情報	住所	〒036-8545 青森県弘前市大字富野町1	病床数	342床
	電話	0172-32-4311	看護師数	234人
	担当者	管理課 庶務班長、看護部長	勤務体系	3交替制
	E-mail	106-shomuhancho@mail.hosp.go.jp	寮・宿舎	なし
	アクセス	JR奥羽本線「弘前駅」下車 バスで10分	保育所	あり

### 主な出身校

- 弘前病院附属看護学校
- 仙台医療センター 附属仙台看護助産学校
- 弘前大学
- 青森県立保健大学
- 弘前学院大学
- 弘前医療福祉大学
- 青森中央学院大学

### 指定機能等

エイズ治療拠点病院、二次救急医療体制、地域周産期拠点病院、NICU（3床）、HCU（4床）

## メッセージ

1年  
目  
ナース



4階病棟  
婦人科・小児科・  
耳鼻科・脳神経内科

### 患者さんに寄り添える看護を目指して

婦人科病棟に配属となり、看護技術や知識に対する戸惑いや不安を感じていましたが、先輩方からの丁寧なご指導によって多くのことを学び、経験することができています。患者さんに寄り添える看護へ繋げるため、日々の学びを振り返ることを大切にしています。患者さんが安心し、信頼して頂けるような看護を目指したいです。

先輩の声は  
こちらから

先輩の声



教育担当  
師長



### 共に学び成長し続けられるよう一人一人を全力サポート

院内研修は、キャリアラダー制を活用し着実にキャリアアップしていけるプログラムとなっています。新人看護師を皆で支援出来るように（教育一覧ファイル）を作成し活用しています。4月からはさくらナース便りを発行し新人看護師を支える先輩看護師との連携強化にも努めています。新人を迎える環境を整え全力サポートです。







# 八戸病院 看 慢

<https://hachinohe.hosp.go.jp/>

病院  
H  
P



## 病院の特徴

八戸市の中心部から徒歩15分程度のところ、に位置し閑静で自然に囲まれた環境の中で重症心身障がい者（児）、脳血管障害、神経難病、リハビリテーション等の医療を担っております。「すべての患者さまとご家族に信頼され満足していただける確かな医療と生活支援」を病院理念として、多職種が一体となり地域のニーズに合った医療を提供しています。

## 看護の特徴

倫理観に基づいた安全で安心な看護の提供につとめています。QOLの向上を目指し、患者・家族に寄り添いながら、生活支援をさせていただいています。児童指導員、保育士、理学療法士等、多職種と連携を密にし、one teamで患者・家族の笑顔を引き出せるよう日々頑張っています。

病棟名	診療科		主な出身校	
A病棟	重症心身障がい者（児）		<ul style="list-style-type: none"> <li>● 国立病院機構弘前病院附属看護学校</li> <li>● 青森県立保健大学</li> <li>● 八戸学院短期大学</li> <li>● 八戸看護専門学校</li> <li>● 岩手県立二戸高等看護学院</li> <li>● 千葉学園高等学校</li> </ul>	
B病棟	重症心身障がい者（児）			
C病棟	内科・脳神経内科・リハビリテーション科			
診療科	外来		指定機能等	
			なし	
基本情報	住所	〒031-0003 青森県八戸市吹上3丁目13-1	病床数	150床
	電話	0178-45-6111	看護師数	120人
	担当者	管理課 管理課長	勤務体系	3交替制
	E-mail	107-KANRI@mail.hosp.go.jp	寮・宿舎	なし
	アクセス	JR「本八戸駅」下車 市営・南部バス乗換え「吹上栄町」下車	保育所	なし

## メッセージ

1年目  
ナース



C病棟  
内科・脳神経内科・  
リハビリテーション科

### 患者さんを尊重する看護をめざして

私の働く病棟は人工呼吸器を装着している患者さんが多いです。管理の方法など先輩方に教えていただきながら日々学んでいます。また、文字盤や意思伝達装置（伝の心）などを用いて意思疎通を図るなど個性があり、笑顔で感謝された時はやりがいを感じます。これからもその方らしさを尊重する看護を学んでいきたいです。

先輩の声は  
こちらから

先輩の声



教育担当  
師長



### 焦らずゆっくり、共に看護の道をあゆみましょう

私たちは看護に大切な観察から患者の小さな変化に気づき、それを素直に喜べること、そして、意思疎通困難な患者が多いからこそ、倫理に基づき安全・安心な関わりで看護を実感できることを大切にしています。「看護って何？」の原点に戻り、焦らずゆっくり皆さんを支援していきます。共に看護の道をあゆみましょう。



看護師



助産師

病院機能のマーク…



急性期



回復期



慢性期



# 青森病院

看 慢

<https://aomori.hosp.go.jp/>

病院HP



## 病院の特徴

「病める人には安らぎを、健やかなる人には幸せを」を基本理念として、政策医療である専門医療「神経・筋疾患」「成育医療」「呼吸器疾患（結核治療の拠点病院）」「重症心身障がい」と地域ニーズに応じた一般診療を行っています。加えて、医師、看護師、福祉職の学生実習の受け入れ等教育研修、臨床研究にも力を入れています。

## 看護の特徴

「患者様中心の看護を実践します」の看護部理念の下、患者の人權を尊重した、安心・安全な看護の提供を心掛けて日々実践しています。長期入院生活の患者の療養環境を心地良いものに整え、患者の持てる力を十分に引き出す看護を心掛けています。

病棟名	診療科	病棟名	診療科
南1病棟	筋ジストロフィー	中央5階病棟	神経難病・脳外科
南2病棟	筋ジストロフィー	中央6階病棟	内科・外科・小児・神経難病
中央2階病棟	重症心身障がい児（者）	6病棟	呼吸器内科（結核病棟）
中央3階病棟	重症心身障がい児（者）		外来・手術室
中央4階病棟	重症心身障がい児（者）		

### 主な出身校

- 弘前病院附属看護学校
- 青森中央学院大学
- 弘前学院大学
- 弘前医療福祉大学
- 青森県立保健大学

### 指定機能等

難病医療協力病院、  
二次救急医療体制（小児）

住 所	〒038-1331 青森県青森市浪岡大字女鹿沢字平野155-1	病 床 数	333床
電 話	0172-62-4055	看 護 師 数	239人
担 当 者	管理課 庶務班長、副看護部長	勤 務 体 系	3交替制(早出、遅出勤あり)
E-mail	108-kanri1ML@mail.hosp.go.jp	寮・宿 舎	なし
ア ク セ ス	JR奥羽本線「浪岡駅」からバス7分「青森病院前」下車	保 育 所	あり

## メッセージ

1年目  
ナース



中央6階病棟  
神経難病・小児科・内科

### 「先輩方に支えられ成長し、患者さんの毎日を支えたい」

神経難病の患者さんとのコミュニケーションの方法は様々で、最初は理解するのが難しく不安でした。でも、患者さんと関わる先輩の姿やアドバイスから、自分でも少しずつ伝えたいことがわかるようになり、笑顔が見られた時はとてもやりがいを感じます。私はこれからも笑顔を忘れず、患者さんの思いを大切にしていきたいです。

先輩の声は  
こちらから

先輩の声



教育担当  
師長



### 青森病院で目指す看護を一緒に実現して行きましょう

地域と連携しながら質の高い政策医療を展開し、「患者さま中心の看護」が実現できる看護師の育成を目指しています。先輩看護師とともに、患者が「快」を感じられる看護の提供ができるように、新人看護師一人一人に寄り添い、個人の成長に合わせた育成を心掛けています。



# 盛岡医療センター 看 急 慢

<https://morioka.hosp.go.jp/>

病院  
HP



## 病院の特徴

「生命を尊重し、地域の人々に安心・信頼される医療を提供します」を理念として、呼吸器疾患・整形外科疾患を中心に地域医療の一翼を担っている病院です。また高度急性期医療を終えた患者さんの在宅復帰支援、障がい者の療養、終末期の医療も担っています。

食物アレルギーのお子さんの診療がメインである小児科診療も行っており、地域に信頼される医療を提供するために職員一丸となって取り組んでいます。

## 看護の特徴

呼吸器疾患を中心とした急性期看護、整形外科領域の周手術期看護、神経難病を主とした慢性期看護、重症心身障がい者看護を提供しています。

患者さん一人一人の持てる力に着目し、入院中・退院後もその人らしく生活ができるように支援しています。

病棟名	診療科
1階さくら病棟	重症心身障がい児（者）病棟
3階東病棟	呼吸器内科・内科・リウマチ科・整形外科・小児科
3階西病棟	地域包括ケア病棟
4階東病棟	脳神経内科・リハビリ科
4階西病棟	呼吸器内科・脳神経内科・リハビリ科
	外来・手術室

### 主な出身校

- 岩手県立大学
- 岩手看護専門学校
- 盛岡看護医療大学校
- 岩手県立二戸高等看護学院
- 国立病院機構弘前病院附属看護学校

### 指定機能等

難病医療協力病院、二次救急医療体制、岩手県アレルギー疾患医療拠点病院、エイズ治療拠点病院

基本情報	住所	〒020-0133 岩手県盛岡市青山1丁目25-1	病床数	260床
	電話	019-647-2195	看護師数	170人
	担当者	管理課 庶務班長	勤務体系	3交替制
	E-mail	109-kanri@mail.hosp.go.jp	寮・宿舎	あり
	アクセス	JR盛岡駅から乗り換え岩手銀河鉄道「青山駅」より徒歩10分	保育所	あり

## メッセージ

1年目  
ナース



3階西病棟  
地域包括ケア病棟

### 退院の先を見すえ、寄り添う看護を目指して

患者さんや家族がその人らしく生活するために退院後はどのように過ごしたいか、何に不安を感じているかなどの思いに耳を傾け、生活背景を捉えて看護する大切さを日々感じています。疑問や不安に感じたことは相談しやすく、先輩方は熱心に指導して下さいます。学びの多い充実した環境で成長できるようこれからも励んでいきます。

先輩の声は  
こちらから

先輩の声



教育担当  
師長



### 人に優しい看護を目指して

人に優しい看護を第一に目指しています。看護師全員が患者さんの持てる力を十分に発揮できるように手助けができ、ご家族の支えとなる事ができる事を目標に、看護師全員に集合研修、OJTなどの学習ができる環境を整えています。新人には看護の楽しさを感じながら、自ら学ぼうと思え、スキルアップ意欲が向上できるように看護部全員で支援しています。





# 花巻病院 看 慢

<https://hanamaki.hosp.go.jp/>

病院  
H  
P



## 🏥 病院の特徴

北海道・東北グループ唯一の精神科専門病院であり、精神科救急医療・認知症医療・医療観察法医療・重症心身障がい医療を行っています。「当院で一番大切な人は患者さんです。寄り添い、想像しながらともに前に」を理念とし、医師・看護師・多職種とのチーム医療により包括的地域精神科医療を実践し患者さんを支えています。

## 🩺 看護の特徴

精神科疾患を抱える患者さんが安心して穏やかに生活できるように、心に寄り添う看護を実践しています。患者さんの話を丁寧に傾聴し思いを大切にしたり、心をつなぐ看護はやりがいがあります。CVPPPインストラクターによる院外の医療従事者向けの研修会を開催しており、精神看護学実習の学生指導は懇切丁寧と好評です。

病棟名	診療科
さくら病棟	精神科急性期・認知症・アルコール依存症
かなん病棟	精神科慢性期・認知症
みずき病棟	医療観察法
わかば病棟	重症心身障がい児（者）
	外来（デイケア）、訪問看護ステーション

### 主な出身校

- 岩手県立大学
- 花巻高等看護専門学校
- 水沢学苑看護専門学校
- 仙台医療センター附属仙台看護助産学校
- 盛岡看護医療大学校

### 指定機能等

医療観察法指定入院  
医療機関

基本情報	住所	〒025-0033 岩手県花巻市諏訪500	病床数	204床
	電話	0198-24-0511	看護師数	142人
	担当者	管理課 庶務係	勤務体系	3交替制
	E-mail	110-shomu@mail.hosp.go.jp	寮・宿舎	なし
	アクセス	JR東北本線「花巻駅」下車 花巻駅バス10分「花巻駅」より車で8分	保育所	あり

## メッセージ

1年  
目  
ナース



さくら病棟 精神科

### 患者さんの想いを大切にしたい看護を目指しています。

患者さんと関わる際には患者さんの目線に立ち、思いや悩みに気付けるように努力しています。また、患者さんの考えを尊重し、可能な限り実現できるようにしたいとも考えています。困難なことがあっても、優しく丁寧な先輩の指導のおかげで自信をもってケアに取り組んでいます。今後も患者さんの想いを大切にしたい看護を目指して行きます。

先輩の声は  
こちらから

先輩の声



教育担当  
師長



### あなたと共に「患者さんに必要とされる看護師」をめざして

「一番大切な人は患者さんです。寄り添い、想像しながら共に前に」この当院の病院理念を柱に、患者さんの人生のサポーターの一人として、看護の専門性を高め、多職種と共に患者さんの健康回復・維持の看護実践に向け「対話」を何よりも大事にしています。あなたも、患者さんとの関わりから、多くの学びを得ることができる花巻病院の一員になりませんか。



# 岩手病院 看 急 慢

<https://iwate.hosp.go.jp/>

病院  
H  
P



## 病院の特徴

神経・筋疾患、重症心身障がい専門医療施設です。令和3年度から【在宅・慢性期領域】の呼吸器関連とうろ孔管理関連の特定行為研修指定医療機関として研修生の受け入れを行っています。看護の専門性を発揮し継続して支えるために、地域と連携を図りながら訪問診療・訪問看護も行っています。

## 看護の特徴

「人権を尊重し、安全で満足できる看護を提供する」ことを理念に、患者さん一人一人に寄り添う看護を実践しています。患者さんの思いや個性を捉え、変化に気づける観察力を磨き、生活と医療の両面を支え、寄り添う看護を大切にしています。

病棟名	診療科
1病棟	脳神経内科
2病棟	脳神経内科・呼吸器内科・外科・リハビリテーション科・脳神経外科
4病棟	重症心身障がい児（者）
5病棟	重症心身障がい児（者）
6病棟	重症心身障がい児（者）
	外来・手術室

### 主な出身校

- 岩手県立大学
- 仙台医療センター附属仙台看護助産学校
- 青森中央学院大学
- 岩手県立一関高等看護学院
- 水沢学苑看護専門学校

### 指定機能等

エイズ治療拠点病院、  
難病医療協力病院、  
二次救急医療体制

基本情報	住所	〒021-0056 岩手県一関市山目字泥田山下48	病床数	250床
	電話	0191-25-2221	看護師数	199人
	担当者	看護部長、管理課 庶務係長	勤務体系	3交替制
	E-mail	111-kanri@mail.hosp.go.jp	寮・宿舎	あり
	アクセス	JR一関駅からバス「岩手病院前」下車 徒歩2分	保育所	あり

## メッセージ

1年目  
ナース



1病棟  
神経・筋難病病棟

日々、成長できるように先輩方に支えてもらいながら、患者さんに寄り添う看護を目指しています

私は神経・筋難病疾患を対象とした病棟で働いています。神経・筋難病疾患の病棟では、人工呼吸器を装着している患者さんが多いため、覚えることはたくさんありますが、先輩方の指導をいただきながら、日々成長できるよう頑張っています。まだわからないことも多く、不安もありますが、確実な知識・技術を身につけ、一人一人の患者さんに寄り添う看護を行っていきたいです。

先輩の声は  
こちらから

先輩の声



教育担当  
師長



岩手病院で、目指す看護を一緒に実現していきましょう

岩手病院では「自律し、主体的に行動できる看護師」「患者さんに寄り添い思いを寄せ、立場の変換をすることができる看護師」の育成を目指し、看護実践に活かすことができるような研修を行っています。

看護の楽しさを感じ、自らが学び成長していけるよう看護部全体でサポートしています。





# 釜石病院 看 慢

<http://www.nhokamaishi.jp/>

病院  
HP



## 🏥 病院の特徴

脳卒中後遺症のある患者さんのリハビリテーションと療養、重症心身障がい医療を提供している慢性期病院です。緑に囲まれ四季折々を感じる環境にあり、地域の医療機関と連携し、患者さんが安心して療養できるように支援しています。職員のスキルアップを支援し、eラーニングを導入等、常に学べるように環境を整えています。

## 💉 看護の特徴

当院には、後遺症や障害により日常生活に援助を必要とする患者さんや自分の思いを伝えることが難しい患者さんが多く入院しています。患者さんの尊厳を守り、その人らしさを大切にして、温かく優しさが伝わる看護が提供できるよう、看護師の倫理観やスキルを高め、ユマニチュードの考えを取り入れた看護を実践しています。

診療科	病棟名	診療科		
	1病棟	脳卒中・リハビリテーション		
	3病棟	脳卒中・リハビリテーション		
	5病棟	重症心身障がい児（者）		
	6病棟	重症心身障がい児（者）		
	外来			
基本情報	住所	〒026-0053 岩手県釜石市定内町4丁目7-1	病床数	180床
	電話	0193-23-7111	看護師数	95人
	担当者	管理課 庶務係長	勤務体系	3交替制
	E-mail	112-syomu@mail.hosp.go.jp	寮・宿舎	なし
	アクセス	JR釜石線「小佐野駅」から徒歩20分	保育所	あり

**主な出身校**

- 仙台医療センター附属仙台看護助産学校
- 岩手県立宮古高等看護学院
- 岩手県立大学
- 気仙沼市立病院附属看護専門学校
- 岩手看護専門学校

**指定機能等**

5事業：  
小児医療 障害児等  
セーフティネット系医療：  
重症心身障がい児（者）

## メッセージ

1年  
目  
ナース



5病棟  
重症心身障がい児（者）

### 患者さんと向き合い寄り添う看護を目指して

患者さん一人一人と向き合い寄り添う看護が提供できることを目指し、日々の変化や反応をよく観察し、患者さんが心地よく過ごせるように関わっています。知識や技術に未熟さを感じていますが、研修や実践の中で先輩看護師から丁寧に優しい助言を頂き、少しずつできることが増えていくことに喜びとやりがいを感じています。

先輩の  
声は  
こちらから

先輩の  
声



教育担当  
師長



### 共に学び励ましあい成長を支援する

看護部の理念にある「五つの心（素直・感謝・反省・謙虚・奉仕の心）」で寄り添い、患者さん一人一人の尊厳を守り、その人らしさを大切にした看護を実践できる看護師の育成を目指しています。新人教育研修では新人看護師同士と一緒に学ぶ機会を大切に、励ましあい成長することができるよう支援します。





# 仙台医療センター

看 助 急
<https://nsmc.hosp.go.jp/>

病院HP



## 病院の特徴

5大疾病、外傷に係る高度総合医療の提供と共に、災害医療に貢献しています。さらにISO9001、BFH認定を受け職員が一丸となり医療の質の向上を目指しています。地域医療研修センター、地域がん連携診療拠点病院や看護師特定行為研修の指定研修機関として役割を担い、職員が医療職として成長し続けることができる病院です。

## 看護の特徴

急性期にある患者さんの体力の消耗が少なくないように細やかな気配りと、的確な観察・判断をして日々の看護実践ができるように医師・メディカルスタッフとの情報共有を大切にしています。また、専門・認定看護師、診療看護師がチーム医療の要となり、看護師ならではの思いやりの心を込めた看護を大切にしています。

診療科	病棟名	診療科	病棟名	診療科	
	救急救命センター	救命救急、ICU	9階東病棟	外科、救急科	
	母子医療センター	産科、小児科 (NICU、GCU)、婦人科	9階西病棟	皮膚科、内分泌・代謝科、眼科、耳鼻咽喉科・頭頸部外科、総合診療科	
	5階東病棟	小児科、小児外科、脳神経内科	10階東病棟	泌尿器科、消化器内科、総合診療科、腎臓内科	
	5階西病棟	乳腺外科、婦人科、腫瘍内科	10階西病棟	消化器内科	
	6階東病棟	脳神経外科、脳神経内科	11階東病棟	精神科	
	6階西病棟	脳神経外科、脳神経内科	11階西病棟	全個室病棟	
	7階東病棟	呼吸器内科、呼吸器外科、歯科口腔外科	救命救急センター (入院部門・外来部門)		
	7階西病棟	循環器内科、心臓血管外科	手術室		
	8階東病棟	整形外科、形成外科	外来	33診療科 (消化器内視鏡室、血液透析室・化学療法室含む)	
8階西病棟	血液内科				
基本情報	住所	〒983-8520 宮城県仙台市宮城野区宮城野2-11-12		病床数	660床
	電話	022-293-1111		看護師数	640人
	担当者	管理課 給与係長		勤務体系	2交替制、3交替制
	E-mail	113-kyuuyo01@mail.hosp.go.jp		寮・宿舎	なし
	アクセス	JR仙石線「宮城野原駅」から徒歩約1分		保育所	あり

### 主な出身校

- 仙台医療センター 附属仙台看護助産学校
- 弘前病院附属看護学校
- 山形病院附属看護学校
- 宮城大学
- 岩手県立大学

### 指定機能等

救命救急センター、災害拠点病院 (DMAT 参集 ▶ 洋上救急 ▶ 二次被災く医療)、地域がん診療連携拠点病院、臓器提供施設、宮城県ドクターヘリ基地病院、エイズ治療ブロック拠点病院、NICU (6床)、ICU (6床)、地域医療支援病院  
看護師特定行為研修指定研修機関

## メッセージ

1年目  
ナース

6階東病棟  
脳神経外科・神経内科

### その人らしさを尊重することを大切にしています

臨地実習が十分に行えず不安を抱えていましたが、先輩が一から丁寧に教えてくださり、学びの多い日々を過ごしています。回復していく患者さんを見ていくことや患者さんからの「ありがとう」にやりがいを感じています。今学んでいることが必ず看護につながるので、自分の目指す看護師像に向かって実習や勉強を頑張ってください。

先輩の声は  
こちらから

先輩の声

教育担当  
師長

### みんなで心のこもった看護ができるように

職員1人ひとりが学び続けられる教育プログラムがあります。そして、どの部署も「新人看護師は職場全体で育てる」という方針が浸透し、先輩看護師がモデルとなり後輩に看護を伝えています。新人看護師が先輩から学び、笑顔で患者さんに関わる姿は教育担当としての喜びとやりがいになっています。





# 仙台西多賀病院

看 急 慢
<https://sendainishitaga.hosp.go.jp/>

 病院  
H  
P

## 病院の特徴

「良い医療を安全に、心を込めて」を理念に掲げ、昭和22年の設立以来、筋ジストロフィー患者の長期療養など全国に先駆けて様々な取り組みを行っています。現在は筋ジストロフィー・パーキンソン病・重症心身障がい・脊椎脊髄疾患・認知症の専門医療を中心に患者目線に立った安心で質の高い医療の提供を目指しております。

## 看護の特徴

障がいと共に生きる人々を支え、安全で安心な看護の提供を目指しています。一人ひとりが思いやりのある心と確かな知識と技術を身につけ、患者さんやご家族の立場にたち、安全で信頼していただける看護を提供しています。また、看護職が「元気で明るく楽しく、働き続けられる環境づくり」に取り組んでいます。

病棟名	診療科		
新中央1階病棟	整形外科・脳神経内科・脳神経外科		
新中央2階病棟	脳神経内科・内科		
新中央3階病棟	地域包括ケア病棟		
新中央4階病棟	整形外科（脊椎・関節）		
南病棟 （主に長期入院）	重症心身障がい児（者） 2病棟 筋ジストロフィー 4病棟		
	外来・手術室		
基本情報			
住所	〒982-8555 宮城県仙台市太白区鉤取本町2丁目11-11	病床数	440床
電話	022-245-2111	看護師数	298人
担当者	管理課 庶務係長	勤務体系	3交替制、2交替制ミックス
E-mail	114-kango@mail.hosp.go.jp	寮・宿舎	あり
アクセス	宮城交通バス「鉤取」下車 徒歩10分	保育所	あり

### 主な出身校

- 仙台医療センター附属仙台看護助産学校
- 山形病院附属看護学校
- 弘前病院附属看護学校
- 東北福祉大学
- 仙台青葉学院短期大学

### 指定機能等

難病医療拠点病院、認知症疾患医療センター、パーキンソン病センター

## メッセージ

 1年  
目  
ナース

 新中央1階病棟  
整形外科・脳神経内科・  
脳神経外科

### できることが増えていく楽しさを実感しています

焦りや不安の中入職しましたが、少人数制の丁寧な研修や先輩看護師があたたかく受け入れてくださったおかげで毎日充実して過ごしています。患者さんが元気になって退院する姿や「ありがとう」という言葉は私のやりがいです。疾患にとらわれず、一人一人の持てる力を活かした看護を提供できるよう日々取り組んでいます。

 先輩の  
声は  
こちらから

 先輩の  
声

 教育担  
当  
師長

### やりがいや楽しさをえられるようサポートしていきます

「豊かな人間性と確かな技術で主体的に行動できる看護師」の育成を目指し、院内研修を行っています。患者さん・ご家族の思いに寄り添い、心のこもった看護が提供できるよう、新人看護師一人ひとりのペースに合わせて、職員全体でサポートしていきます。看護のやりがいと楽しさを感じ、共に学び成長し続けていきましょう！

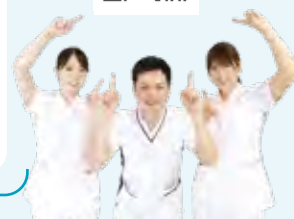





# 宮城病院

看 慢
<https://miyagi.hosp.go.jp/>

 病院  
H P

## 病院の特徴

宮城病院は「良い医療を安全に心を込めて」を理念にしています。神経難病の専門的な治療に加え、本態性振戦やパーキンソン病に対する集束超音波治療を東北で初めて開始しました。重症心身障がい児（者）等のセーフティネット系医療の他、訪問看護ステーションの開設や地域包括支援センター事業の受託など地域医療の貢献に取り組んでいます。

## 看護の特徴

看護部の理念は「やさしさと思いやりで信頼される看護」の実践です。高齢者や難病、障害のある患者さんや家族が望む場所で自分らしく生活していくことを目指しています。認定看護師を中心としたチーム活動や多職種との連携も図りながら、患者さんの思いに寄り添い、根拠に基づいた看護が提供できるよう支援しています。

病棟名	診療科
中央病棟1階	重症心身障がい児（者）
中央病棟2階	重症心身障がい児（者）
中央病棟3階	脳神経内科・リハビリテーション科
中央病棟4階	脳神経外科・脳神経内科・内科・循環器科・小児科
南a病棟	脳神経外科・脳神経内科
南b病棟	地域包括ケア
	外来・手術室

住 所	〒989-2202 宮城県亘理郡山元町高瀬字合戦原100	病 床 数	344床
電 話	0223-37-1131	看 護 師 数	203人
担 当 者	管理課 庶務班長	勤 務 体 系	3交替制
E - m a i l	115-kanri@mail.hosp.go.jp	寮 ・ 宿 舎	あり
ア ク セ ス	JR常磐線「山下駅」下車 タクシーまたは町民巡回バス利用	保 育 所	あり

### 主な出身校

- 宮城大学
- 仙台医療センター附属仙台看護助産学校
- 相馬看護専門学校
- 葵会看護専門学校
- 白石高等学校

### 指定機能等

難病医療拠点病院、二次救急医療体制、地域包括支援センター、訪問看護ステーション

## メッセージ

 1年  
目  
ナ  
ー  
ス

地域包括ケア病棟  
脳神経外科・  
脳神経内科・内科

### “その人らしさ”を大切にしたい看護の実践を目指して

私は地域包括ケア病棟に勤務しています。入職当初は緊張と不安の毎日でしたが、先輩方の親身で丁寧な指導のおかげで成長を実感することができています。患者さんとの関わりからは看護の楽しさを感じることができています。退院後の生活を見据え、患者さんの思いを大切にしたい看護を実践することができるようになりたいです。

 先輩の  
声は  
こちらから

 先輩の  
声

 教育担  
当  
師  
長

### 目指す看護師像に向かってサポートします

目指す看護師に近づけるよう、プリセプター、エルダー、チームリーダー、副看護部長、看護部長みんなで新人さんの支援を行っています。eラーニングも積極的に活用しつつ、様々な人との関わりから自らを見つめ、自律した看護師となっていくことを願い、学習をサポートしています。



看護師



助産師



急性期



回復期



慢性期



# あきた病院 看 慢

<https://akita.hosp.go.jp/>

病院  
HP



## 病院の特徴

あきた病院の窓から見える日本海に沈む夕日は、一枚の絵画のような美しさです。この景色は、長い入院生活をおくる患者さんの心を癒やす一服となっています。医師・看護師・コメディカル等、病院スタッフが一丸となって患者さんの「生きる喜び」を感じられるように、心のこもった癒しの医療を目指しています。

## 看護の特徴

障害とともに生きる方がたを対象に、私達は患者さんの気持ちにより添い、安全・安心の看護を目指しています。専門性の高い看護を提供するために、あきたクリニカルラダーがあり、人工呼吸器・摂食嚥下・褥瘡予防ケアのエキスパートが実践現場で活躍しています。明るく暖かなスタッフと一緒に、支える看護を提供しましょう。

病棟名	診療科	病棟名	診療科
北1病棟	重症心身障がい児(者)	南3病棟	筋ジストロフィー
南1病棟	重症心身障がい児(者)	東4病棟	神経難病
北2病棟	重症心身障がい児(者)	東5病棟	神経難病・一般・結核
南2病棟	重症心身障がい児(者)		外来
北3病棟	筋ジストロフィー		

### 主な出身校

- 由利本荘医師会立由利本荘看護学校
- 秋田県立衛生看護学院
- 弘前病院附属看護学校
- 横浜医療センター附属看護学校
- 青森中央学院大学

### 指定機能等

難病医療分野別病院  
(筋・神経)

基本情報	住所	〒018-1393 秋田県由利本荘市岩城内道川字井戸ノ沢84-40	病床数	340床
	電話	0184-73-2002	看護師数	251人
	担当者	管理課 庶務班長	勤務体系	3交替制
	E-mail	116-akitaHP.sy@mail.hosp.go.jp	寮・宿舎	あり
	アクセス	JR羽越線「道川駅」下車 徒歩5分	保育所	なし

## メッセージ

1年  
目  
ナース



南2病棟  
重症心身障がい児(者)病棟

### 患者さんの小さな変化に気づける看護師を目指しています

入職当初は不安でしたが、先輩方の患者さんへの接し方を学び、熱心な指導のもと安心して働いています。重症心身障がい児(者)の患者さんは、非言語的コミュニケーションでの表情を読み取ることが必要です。日々の患者さんとの関わりから小さな変化に気づけるよう観察力を身につけたいと思っています。e-ラーニングが充実しているので活用しながら、常に学ぶ姿勢を忘れず頑張っていきます。

先輩の声は  
こちらから

先輩の声



教育担当  
師長



### 一人ひとりを大切に支援します

「心のこもった、癒しの医療」のもと患者、家族に寄り添った看護の実践を目指しています。研修での学びを実践に繋げ「患者を看る力」を育み「考え行動できる看護師」の育成に取り組んでいます。e-ラーニングをはじめ学習教材も充実しており、一人ひとりが成長を実感できるように病院全体で新人看護師を支援しています。





# 山形病院

看 慢

<https://yamagata.hosp.go.jp/>

病院  
HP



## 病院の特徴

病院の理念である「患者さんに優しく信頼される医療で社会に貢献します」をもとに、神経難病・てんかん・重症心身障がい・結核・認知症医療・リハビリテーション等の医療を行っています。難病拠点病院として地域の施設や診療所・訪問看護ステーション等と連携を図りながら在宅支援も行っています。

## 看護の特徴

患者さんに関心を寄せ、持てる力を引き出してその人らしく生活できるように、認知症看護・摂食嚥下・感染管理認定看護師と日本難病学会認定難病看護師が中心となり、患者・家族に根拠に基づいた優しい看護を提供しています。訪問診療だけでなく、訪問看護の充実も図っています。

診療科	病棟名	診療科		主な出身校	
	1病棟	脳神経内科・脳神経外科		● 山形病院附属看護学校	
	2病棟	重症心身障がい児(者)		● 仙台医療センター附属仙台看護助産学校	
	3病棟	重症心身障がい児(者)		● 山形県立保健医療大学	
	4病棟	脳神経内科		● 山形厚生看護学校	
	5病棟	脳神経内科(てんかん含む)・脳神経外科		● 山形県立山辺高等学校	
	6病棟	脳神経内科・呼吸器内科・結核・脳神経外科			
	外来・手術室		指定機能等		
			難病診療分野別(神経・筋疾患)		
基本情報	住所	〒990-0876 山形県山形市行才126-2	病床数	300床	
	電話	023-684-5566	看護師数	234人	
	担当者	管理課 庶務班長	勤務体系	3交替制	
	E-mail	117-yamagata-kanri2@mail.hosp.go.jp	寮・宿舎	なし	
	アクセス	JR山形駅より山形交通バス「寒河江方面線」または「山形病院行き」	保育所	あり	

## メッセージ

1年目  
ナース



国立病院機構山形病院  
脳神経内科(てんかん含む)・  
循環器内科・内科

### 個別性を考えた看護を大切にしたい

私は脳神経内科・てんかん科・循環器内科・内科の混合病棟に勤務しています。日々の関わりの中で、徐々に進行していく疾患に対する患者さんの思いに寄り添い個別性に合わせた看護を行うことが大切だと感じています。病棟全体で新人看護師を支えてくれるので先輩方の看護を参考に目指す看護師像に向かって頑張っていきます。

先輩の声は  
こちらから

先輩の声



教育担当  
師長



### ガンバル、あなたをみんなで支えます

患者さん中心の心優しい医療の提供をより具体化するため、PNS看護方式を導入して5年目となります。PNS看護方式は2人ペアで行動し看護を実践するので、看護師野不安の払拭と職場への適応が比較的スムーズにできます。このような山形病院で共に学んで、看護の楽しさを分かち合ひましょう。





# 米沢病院 看 慢

<https://yonezawa.hosp.go.jp/>

病院  
H  
P



## 病院の特徴

山形県最南端に位置する米沢市にあり、南に吾妻連峰を眺望し得る閑静で自然豊かな環境に恵まれています。置賜地区の重症心身障がい児（者）医療、長寿医療、神経難病医療の基幹病院の役割を担い、わたしたちの6つのお約束「尊重・希望・誠実・愛情・信頼・向上」のもと、障がい者医療に力を注ぎながら地域の方とのふれあいを大切にしています。

## 看護の特徴

患者さんの思いに寄り添い、ひとり一人の持てる力を最大限に活かしながら笑顔を引き出せるよう細やかな看護を実践しています。また、摂食嚥下や呼吸リハビリ等多職種と協働しチームで取り組みながら、ゆったりとした時間の中で患者さん個々に応じた看護に取り組んでいます。

診療科	病棟名	診療科		主な出身校	
	第5病棟	脳神経内科・内科・リハビリテーション科・漢方内科		<ul style="list-style-type: none"> <li>山形病院附属看護学校</li> <li>仙台医療センター附属仙台看護助産学校</li> <li>三友堂看護専門学校</li> <li>山形県立山辺高等学校</li> <li>福島県立医科大学</li> </ul>	
	D病棟	脳神経内科・漢方内科		指定機能等 難病医療協力病院	
	G病棟	重症心身障がい児（者）			
	I病棟	重症心身障がい児（者）			
	外来・中央材料室				
基本情報	住所	〒992-1202 山形県米沢市大字三沢26100-1	病床数	220床	
	電話	0238-22-3210	看護師数	135人	
	担当者	管理課 庶務班長	勤務体系	3交替制	
	E-mail	118-shomu1@mail.hosp.go.jp	寮・宿舎	あり	
	アクセス	JR奥羽本線「米沢駅」から循環南回りバス乗車「国立米沢病院前」下車	保育所	なし	

## メッセージ

1年  
目  
ナース



第5病棟  
神経難病、内科病棟

### 沢山の学びがある働きやすい職場です

脳梗塞後遺症や終末期、神経難病など慢性期看護を行っている病棟で勤務しています。言語的コミュニケーションが難しい患者さんへの看護に不安がありましたが、ケアの仕方、コミュニケーションの方法を先輩方に教えていただきながら、看護を提供することができています。患者さんの立場に立ち、寄り添う看護ができるように日々勉強しています。みなさんと一緒に働ける日を楽しみにしています！

先輩の声は  
こちらから

先輩の声



教育担当  
師長



### ともに寄り添う看護を 「患者さんに関心を寄せ、心を込めた看護を大切に」

一人一人の個性を大切に、豊かな人間性と専門職業人としての「気づきの力」「看護を考える力」を育み責任と倫理観を持ち看護が提供できるようにサポートしています。研修での学びをどのように看護実践で活かしているか確認し、フィードバックすることで自己の成長を実感し、自律した看護師になれるよう支援していきます。





# 福島病院 看 慢

<https://fukushima.hosp.go.jp/>

病院HP



## 病院の特徴

当院は重症心身障がい児（者）と脳神経内科疾患患者への医療を提供しています。ポストNICU・ポストPICUの役割を担い、医療的ケア児の入院、短期入所やレスパイト入院など在宅医療看護の支援に力を入れています。また、福島県中及び県南地域の脳神経内科疾患の確定診断や治療など地域のニーズに応えています。

## 看護の特徴

脳神経内科病棟では医師をはじめとした多職種でカンファレンスを行い、患者さんやご家族の思いを大切にされた看護を提供しています。重症心身障がい児（者）病棟においても、ケースカンファレンスを通し患者さんの持てる力に着目した細やかな日課を組み立て、その人らしく過ごしていただけるように支援しています。

診療科	病棟名	診療科		主な出身校	
	1病棟	内科・脳神経内科・小児科・整形外科		<ul style="list-style-type: none"> <li>● 太田綜合病院附属看護専門学校</li> <li>● ポラリス保健看護学院</li> <li>● 公立岩瀬病院附属高等看護学院</li> <li>● 福島県立医科大学</li> <li>● 山形病院附属看護学校</li> <li>● 仙台医療センター附属仙台看護助産学校</li> </ul>	
	3病棟	重症心身障がい児（者）		指定機能等 難病医療協力病院	
	5病棟	重症心身障がい児（者）			
	6病棟	重症心身障がい児（者）			
	外来				
基本情報	住所	〒962-8507 福島県須賀川市芦田塚13	病床数	303(運用病床220床)床	
	電話	0248-75-2131	看護師数	142人	
	担当者	管理課 庶務班長	勤務体系	3交替制	
	E-mail	119-shomuhan@mail.hosp.go.jp	寮・宿舎	あり(病院リース宿舎)	
	アクセス	JR東北本線「須賀川駅」下車 徒歩25分	保育所	あり	

## メッセージ

1年目ナース



1病棟  
内科・神経内科・  
小児科・整形外科

### 患者さんに寄り添える看護を目指して

私の病棟は、治療だけでなく療養の場でもあります。日々の関わりの中で患者さんが訴えていること、必要としていることは何か考え、持てる力をいかして生活ができるように多職種と協力して支援しています。小さな変化を見逃さず患者さんや家族の立場になって考え、患者さんの思いに寄り添い看護を実践していきたいと思ひます。

先輩の声はこちらから

先輩の声



教育担当  
師長



### 看護のやりがいを実感できるように支援します

倫理的思考と根拠に基づいた看護を、多職種と協働して実践できるように、看護技術研修やキャリアラダー研修、日々のカンファレンスの充実を図っています。看護の成果や自身の成長、また、看護師としての成長とやりがいを実感できるように、日々の看護実践のリフレクションや研修を通し、個性に合わせた支援しています。





# いわき病院 看 慢

<https://iwaki.hosp.go.jp/>

病院  
H  
P



## 病院の特徴

いわき病院の使命は、重症心身障がい児（者）に対する医療、神経難病に対する医療、地域一般医療です。患者さん本位の医療、患者さんや家族の生活を大事にする、質の高い医療の提供を信条としています。福島県内で初めての神経筋難病を治療する医療用ロボットスーツを導入しています。病院移転とともに3テスラMRIを導入し共同利用を推進しています。

## 看護の特徴

「多職種と連携し患者の人権を尊重した質の高いケアを提供する」ことを看護部の方針としています。患者さんが持てる力を最大限に発揮できるように、難病、障害のある患者さんご家族の対話を重ね、自分らしく生活していくことを支援し、患者さんの個性に合わせて寄り添った看護を提供しています。

病棟名	診療科
1病棟	重症心身障がい児（者）
2病棟	重症心身障がい児（者）・神経難病に係る療養介護病棟（医療型）
3病棟	脳神経内科・内科
	外来・手術室

### 主な出身校

- 福島県立医科大学
- 医療創生大学
- 水戸医療センター附属校の郷看護学校
- 山形病院附属看護学校
- 福島病院附属看護学校

### 指定機能等

難病医療拠点病院

基本情報	住所	〒971-8126 福島県いわき市小名浜野田字八合88番地の1	病床数	154床
	電話	0246-88-7101	看護師数	116人
	担当者	管理課 庶務班長	勤務体系	3交替制、2交替制
	E-mail	120-iwaki-jinji@mail.hosp.go.jp	寮・宿舎	あり
	アクセス	○公共交通機関 JR常磐線「いわき湯本駅」下車 新常磐交通「小名浜・玉川団地」経由イオンモール行「野田」下車（約12分） ○車 常磐道「いわき湯本」ICから約16分	保育所	なし

## メッセージ

1年  
目  
ナース



第3病棟  
脳神経内科 内科

### 患者さんの笑顔は大きな喜びです

神経難病の患者さんは、思いを言葉で伝えることが困難です。自分だったらどうして欲しいかというのを考えながら、患者さん一人一人に寄り添った看護ができるよう心掛けています。患者さんとの関わりの中で笑顔や感謝の言葉は大きな喜びとなっています。先輩は優しく丁寧に指導してくださるので心強いです。これからも学ぶ姿勢を忘れずに患者さんやご家族に寄り添った看護ができるよう頑張っていきます。

先輩の  
声は  
こちらから

先輩の  
声



教育担当  
師長



### 患者・家族の思いに寄り添える看護師を目指して!!

看護は人を思う気持ちが大切です。障害者や難病など進行していく疾患を抱えている患者さんの思いに寄り添い、持てる力を引き出せるような関わりができる看護師の育成に力を入れています。そのため患者・家族のニーズに合わせた看護ケアができるように、キャリアラダーに沿った倫理的視点を含めた研修を行っています。共に成長し認め合える環境と、やりがいや充実感をもって看護の楽しさが実感できるように支援しています。



# 北海道東北グループ管内病院への就職を希望する方へ 「奨学金制度」を設けています

国立病院機構では、将来の国立病院機構の病院を担う看護師及び助産師の育成のため、奨学金制度を設けています。看護師及び助産師を目指して勉強されており、

**国立病院機構の病院への就職を希望する看護学生を対象に、**

奨学金を貸与することでその修学を支援しています。

**奨学金は、貸与を受けた年数分、  
その病院で勤務すれば返済不要となります。**

奨学生を募集している病院は下記のとおりです。  
詳細につきましては、各病院へお問い合わせ下さい。



## 募集施設一覧

病 院 名	奨学金額（年額）	申 込 先	
帯 広 病 院	400,000 円	管理課長 TEL 0155-33-3155 Email 104-shomuhanchou@mail.hosp.go.jp	
岩 手 病 院	720,000 円	管理課長 TEL 0191-25-2221 Email 111-kanri@mail.hosp.go.jp	
釜 石 病 院	660,000 円 (入学初年度は 860,000 円)	庶務係長 TEL 0193-23-7111 Email 112-syomu@mail.hosp.go.jp	
宮 城 病 院	600,000 円 (入学初年度は 800,000 円)	庶務班長 TEL 0223-37-1131 Email 115-kanri@mail.hosp.go.jp	
あ ぎ た 病 院	600,000 円 (入学初年度は 800,000 円)	管理課長 TEL 0184-73-2002 Email 116-akitaHP.sy@mail.hosp.go.jp	
米 沢 病 院	400,000 円 (入学初年度は 600,000 円)	庶務班長 TEL 0238-22-3210 Email 118-shomu1@mail.hosp.go.jp	
福 島 病 院	600,000 円	管理課長 TEL 0248-75-2131 Email 119-kanri@mail.hosp.go.jp	
い わ き 病 院	600,000 円	庶務班長 TEL 0246-88-7101 Email 120-iwaki-jinji@mail.hosp.go.jp	

# 令和5年度採用 看護職員募集案内



お問い合わせ・資料の請求

## 国立病院機構 北海道東北グループ事務所

〒983-0045 宮城県仙台市宮城野区宮城野2丁目8番8号  
TEL.022-291-0413 FAX.022-297-3915

<https://hokuto.hosp.go.jp/>

※北海道東北地区の各病院へリンクできます。



募集職種

## 助産師・看護師

採用試験日

●第1回 試験日 令和4年6月18日(土)

願書受付期間 令和4年4月25日(月)～6月2日(木) 必着

実施病院 全20病院

●第2回 試験日 令和4年8月6日(土)

願書受付期間 令和4年6月20日(月)～7月21日(木) 必着

実施病院 一部病院のみ (詳細はホームページでご確認ください)